

Catasto dei Fabbricati - Situazione al 06/05/2016 - Comune di PERUGIA (G478) - < Foglio: 268 - Particella: 2998 - Elaborato planimetrico >

Agenzia delle Entrate
CATASTO FABBRICATI
Ufficio Provinciale di Perugia

ELABORATO PLANIMETRICO	Compilato da: Liberti Eridano	Iscritto all'albo: Geometri	Prov. Perugia	N. 04315
Comune di Perugia	Foglio: 268	Particella: 2998	Prp/09/2014 del	
Dimostrazione grafica dei subaltermi			Tipo Mappale n. del	Scala 1 : 500

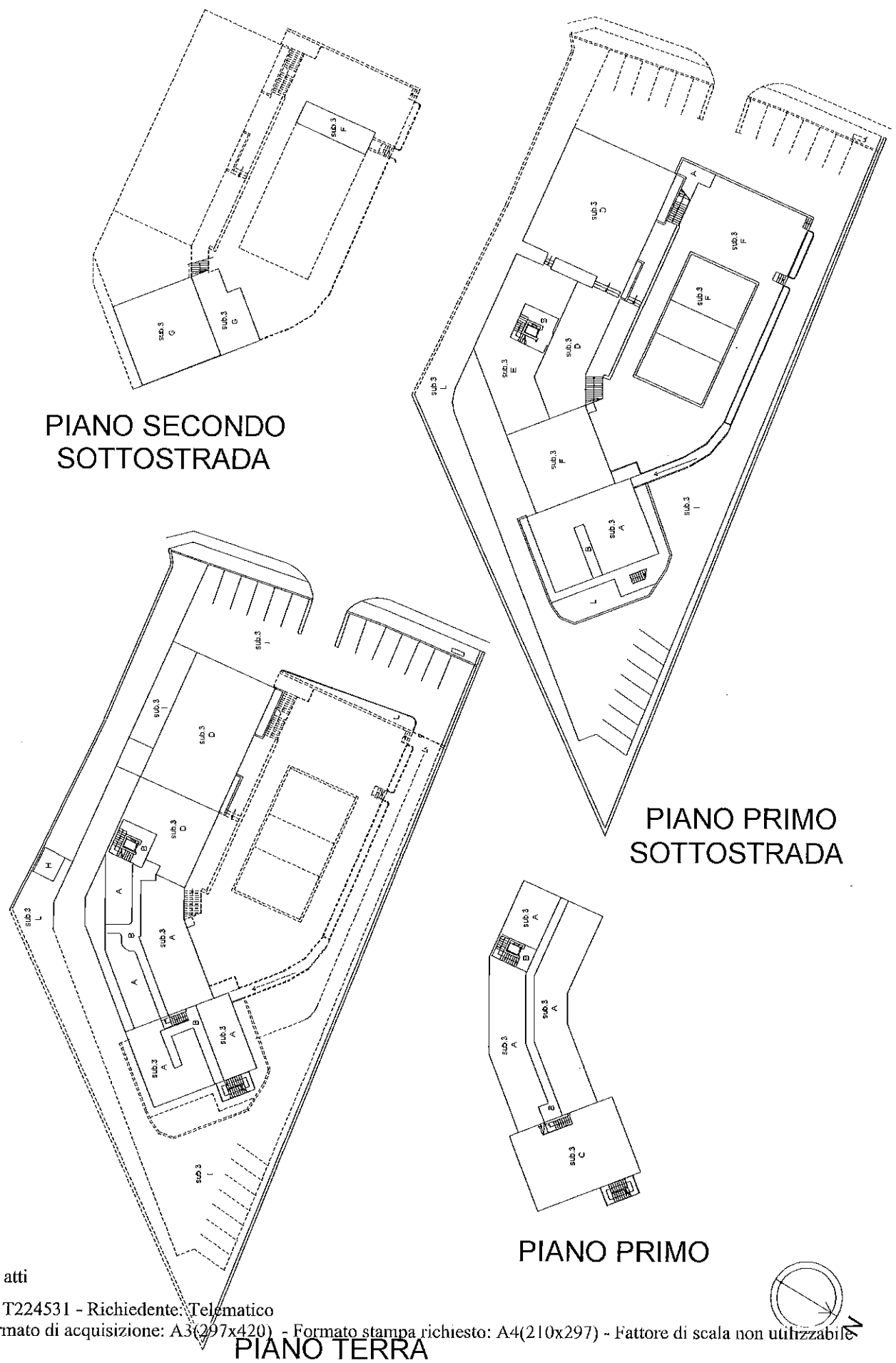

Agenzia delle Entrate
CATASTO FABBRICATI
Ufficio provinciale di Perugia

Dichiarazione protocollo n. PG0222455 del 02/09/2014
no. 268 - Particella 2998 - Subalterno: 3
Pianimetria di u.u.v. in Comune di Perugia

Via Montepulciano

civ. SNC

Compilata da:
Liberti Eridano
Iscritto all'albo:
Geometri
Prov. Perugia

Identificativi Catastali:
Sezione:
Foglio: 268
Particella: 2998
Subalterno: 3

N. 04315

Scala 1:200

n.1

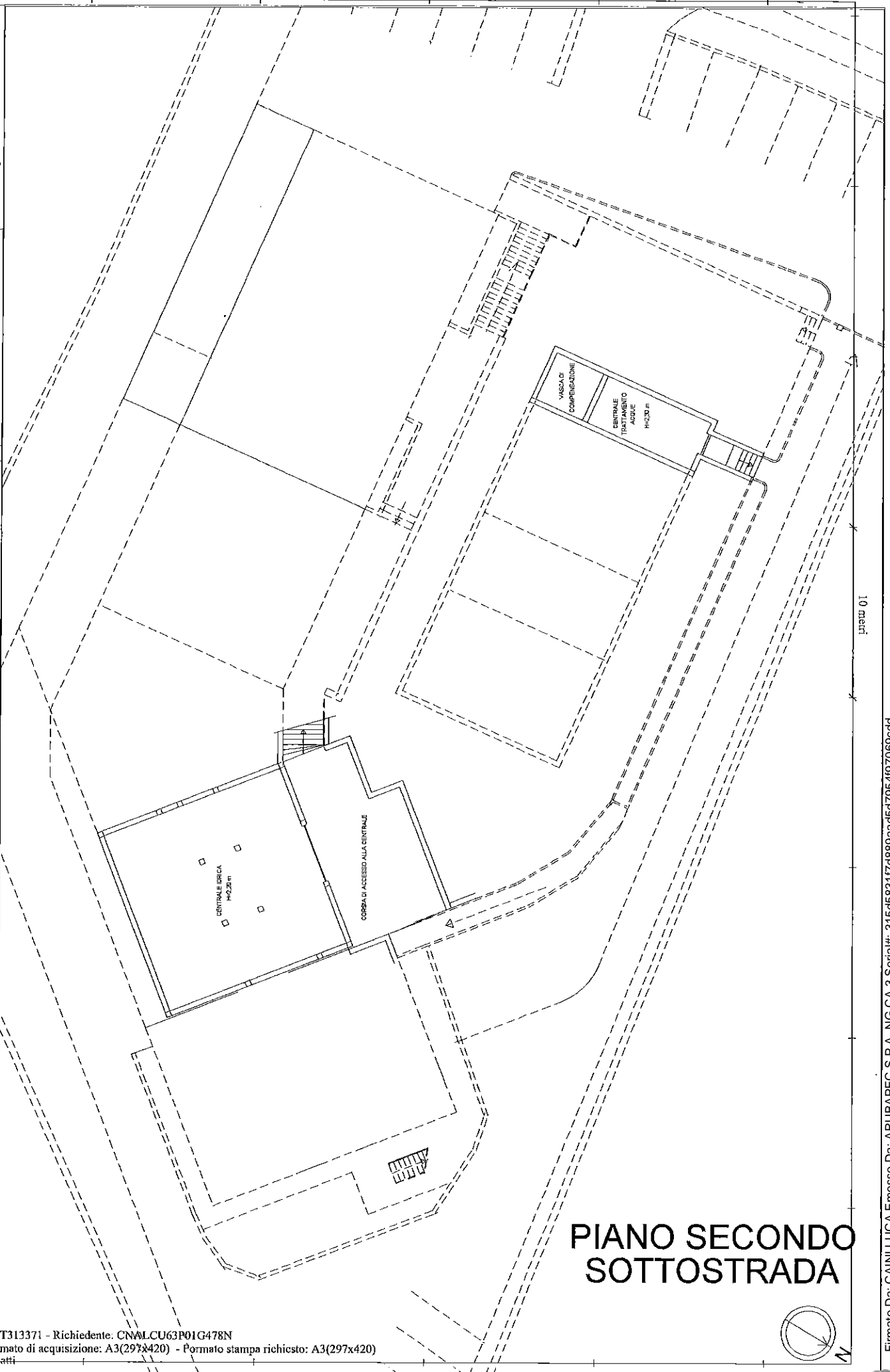

PIANO SECONDO
SOTTOSTRADA

1 m

Agencia delle Entrate
Ufficio provinciale di Perugia

Dichiarazione protocollo n. PG0222455 del 02/09/2014
no: 268 - Particella: 2998 - Subalterno: 3
Planimetria di u.s.t. in Comune di Perugia
Via Montepulciano

Identificativi Catastali:
Sezione: 3
Foglio: 268
Particella: 2998
Subalterno: 3

Completata da:
Libertà Eridano
Iscritto all'albo:
Geometri
Prov. Perugia N. 04315

Scala 1:200

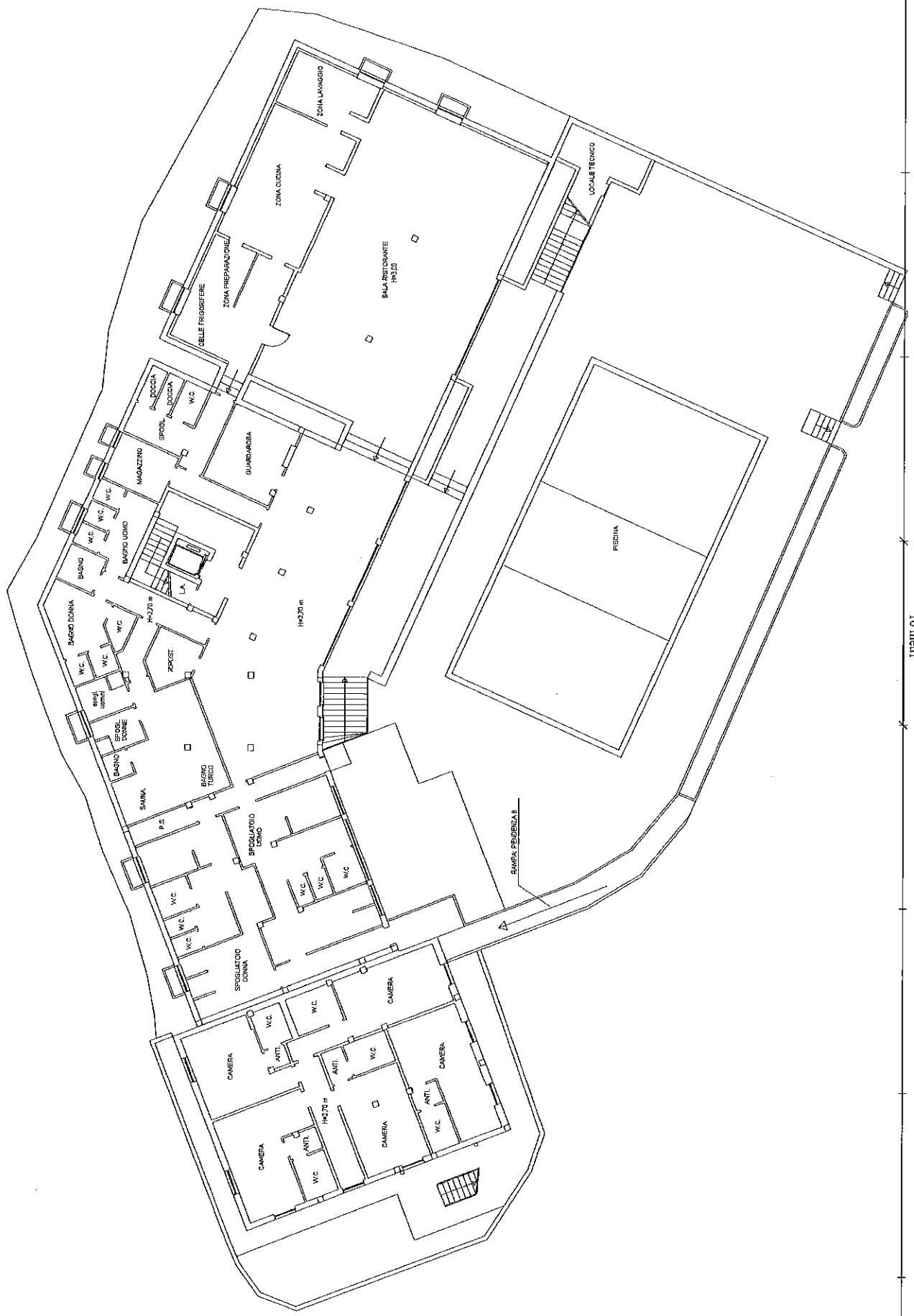

PIANO PRIMO SOTTOSTRADA

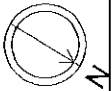

plan 01

Agencia delle Entrate
CATASTO FABBRICATI
Ufficio provinciale di
Perugia

Dichiarazione protocollo n. PG0222455 del 02/09/2014
io: 268 - Particella: 2998 - Subalterno: 3
Planimetria di u.i.v. in Comune di Perugia

Via Montepulciano

cliv. SNC

Compilata da:
Liberti Eridano
Iscritto all'albo:
Geometri
Prov. Perugia

Identificativi Catastali:
Sezione:
Foglio: 268
Particella: 2998
Subalterno: 3

N. 04315

Scala 1:200

1/1

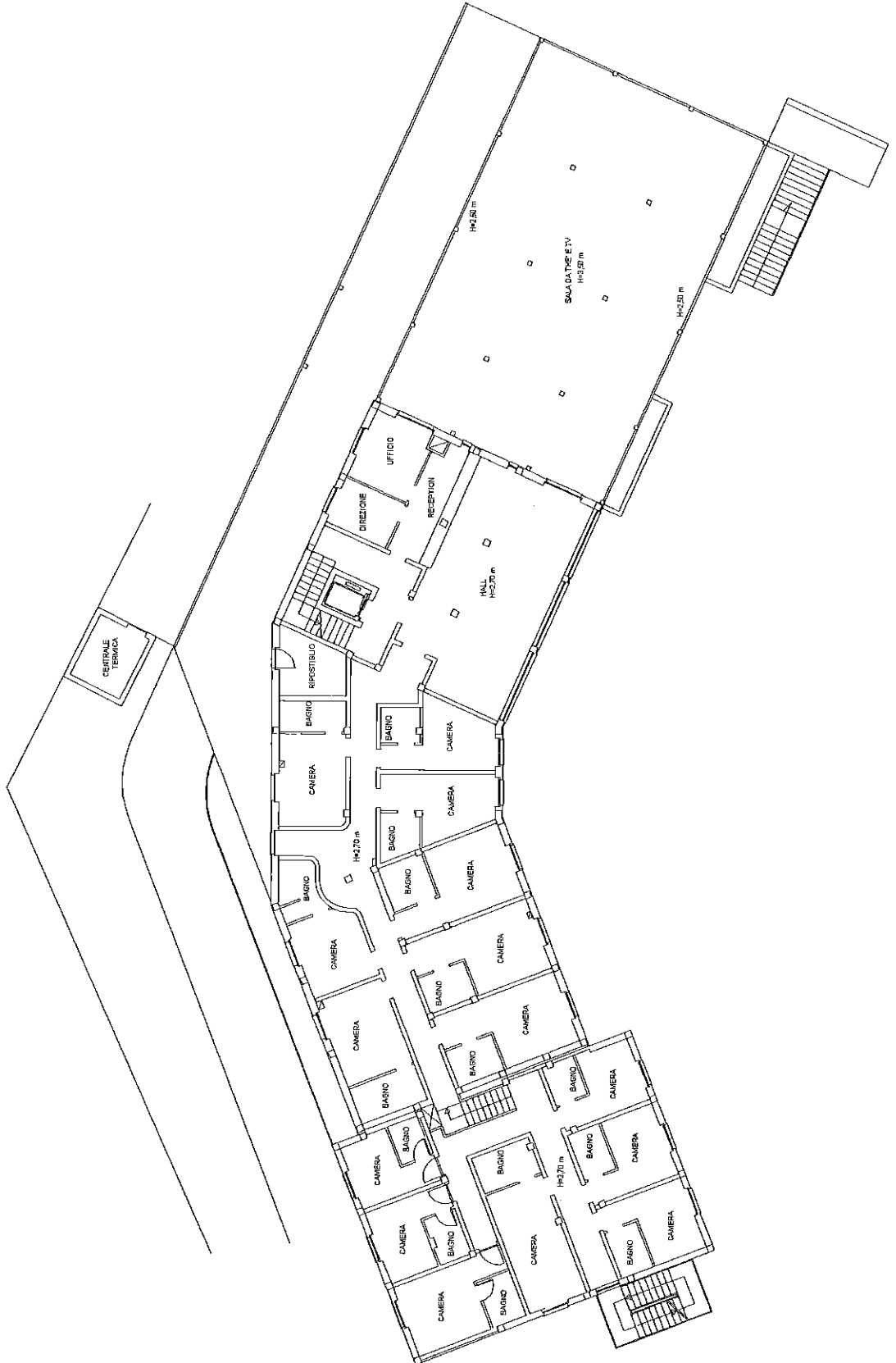

PIANO TERRA

Agenzia delle Entrate
CATASTO FABBRICATI
Ufficio Provinciale di
Perugia

Dichiarazione protocollo n. PG0222455 del 02/09/2014	
Planimetria di u.i.u. in Comune di Perugia	
Via Montepulciano civ. SNC	
Identificativi Catastali:	Compilata da: Liberti Eridano
Sezione: Foglio: 268	Isritto all'albo: Geometri
Particella: 2998	Prov. Perugia
Subalterno: 3	N. 04315

Scheda n. 4 Scala 1:200

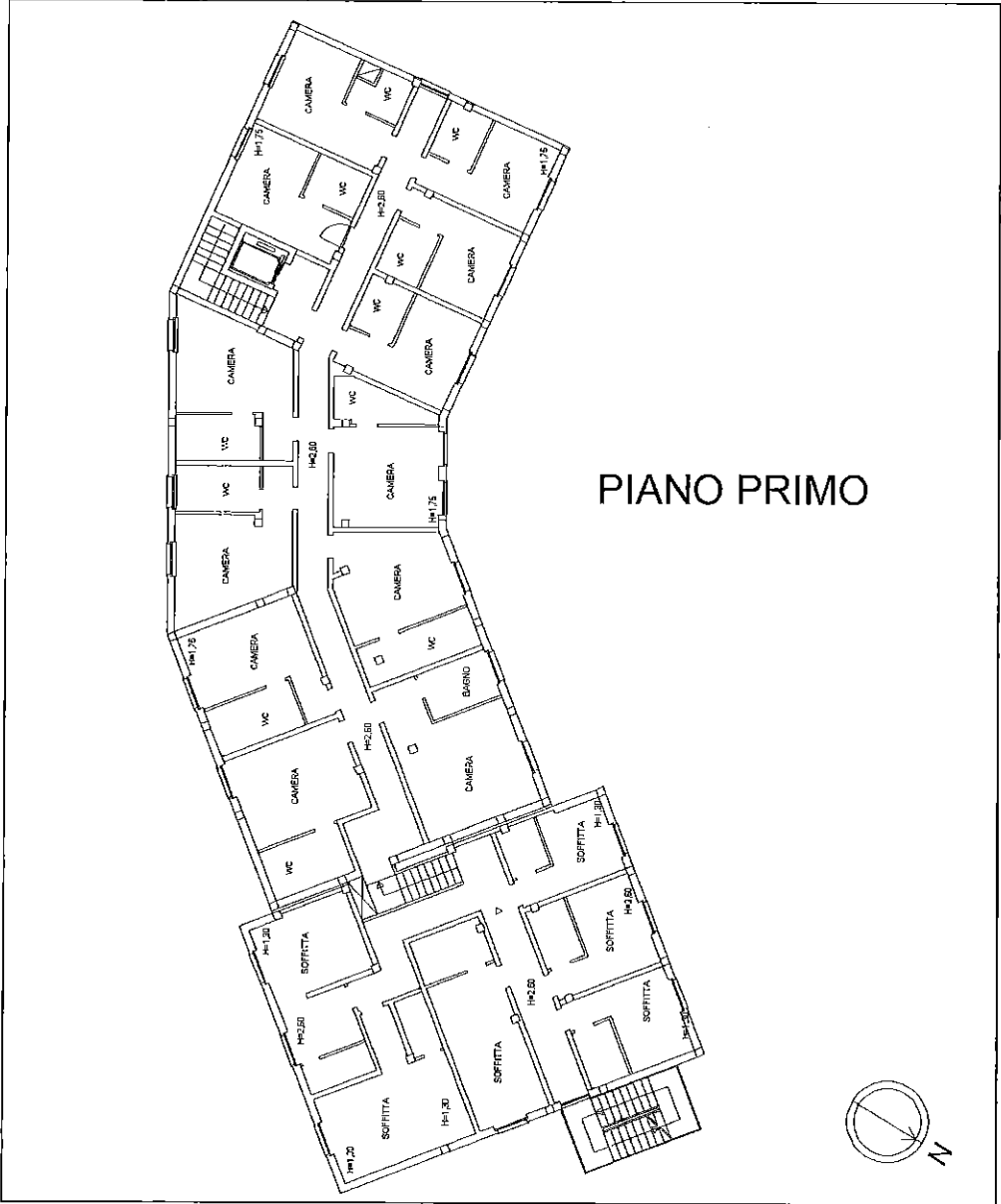

Situazione al 28/04/2016 - Comune di PERUGIA (G478) - Foglio: 268 - Particella: 2998 - Subalterno: 3 ->
MONTEPULCIANO n. 24 piano: S2-S1-T-1;